



Sportweg 52 te Bellingwolde

Omschrijving



Vraagprijs:
€ 499.500 k.k.

UNIEK, ROYAAL, RUST, GELIJKVLOERS WONEN, RUIME KAVEL, GOED ONDERHOUDEN zijn een aantal kernwoorden die deze prachtige vrijstaande woning omschrijven. De woning staat op een prachtig perceel van 4.115m² wat een enorme rust en ruimte creëert. Heerlijk van de tuin genieten vanuit het prieel, lekker hobbyen in 1 van de bijgebouwen of heerlijk vanuit de serre genieten van de natuur. De woning treedt u binnen via de ruim opgezette hal welke onder andere toegang geeft tot de aangebouwde garage (53m²). De royale woonkamer van 54m² beschikt over veel licht inval en een houtkachel voor de koude winterdagen. 2 slaapkamers en de badkamer op de begane grond zorgen voor gelijkvloers wonen. De masterbedroom is maar liefst 32,7m² en beschikt over een inloopkast. De 1e etage biedt veel mogelijkheden en is op dit moment 1 ruimte van 104m². De 24 zonnepanelen liggen niet op het huis, maar in de tuin en zorgen voor een opbrengst van circa 9.000 Kwh. De woning heeft zonder de serre en de garage een woonoppervlak op de begane grond van ruim 172m². Kortom een uniek en ruim object op een prachtig perceel en locatie.

Begane grond:

entree/hal(30,5m²) met trapopgang - toilet - royale woonkamer(54m²) - keuken(15m²) met inbouwkeuken voorzien van kookplaat, afzuigkap, combimagnetron, koelkast en vaatwasser - bijkeuken(11,7m²) met achterom, kastenwand en witgoed aansluiting – kelder – royale slaapkamer(32,7m²) met inloopkast – slaapkamer(16,9m²) – badkamer voorzien van inloopdouche, dubbele wastafelmeubel en 2e toilet

1e verdieping:

overloop – zolderruimte(104,8m²) met de mogelijkheid voor het creëren van meerdere slaapkamers

Verwarming: Atag Q51T, bouwjaar 2016

Warm water: via combiketel

Elektriciteit: 12 groepenkast + krachtstroom

Beglazing: dubbele beglazing

Overige info:

Bellingwolde is een grensdorp welke is gelegen in de groenste gemeente van Nederland in het gebied 'Westerwolde'. Bellingwolde staat bekend om de karakteristieke herenboerderijen en draagt het karakter van een streekdorp met een ruim 4 kilometer lange Hoofdweg, welke is aangewezen als beschermd dorpsgezicht. Voorzieningen voor dagelijkse benodigdheden, basisscholen en middelbare school zijn in het dorp te vinden. Voor een uitgebreider winkelbestand bent u met de auto binnen 10 minuten in Winschoten en binnen 30 minuten in Groningen.

Grondoppervlak: 41.15 are

Akte passering: bij plaatselijk notariaat

Aanvaarding: in overleg

Fotopresentatie



Aan deze fotopresentatie kunnen geen rechten worden ontleend.
Op alle diensten die door Boer verzekeringen en makelaardij worden geleverd zijn onze algemene leveringsvoorwaarden van toepassing. De tekst van onze voorwaarden zijn geplaatst op de site www.makelaardijboer.nl en worden op verzoek verzonden.

Fotopresentatie



Aan deze fotopresentatie kunnen geen rechten worden ontleend.
Op alle diensten die door Boer verzekeringen en makelaardij worden geleverd zijn onze algemene leveringsvoorwaarden van toepassing. De tekst van onze voorwaarden zijn geplaatst op de site www.makelaardijboer.nl en worden op verzoek verzonden.

Fotopresentatie

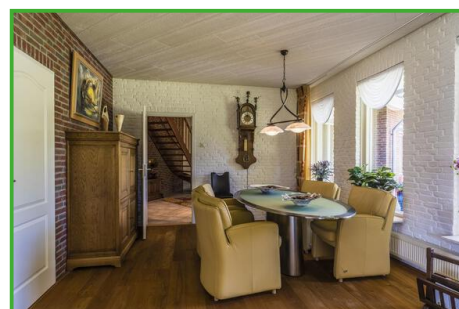
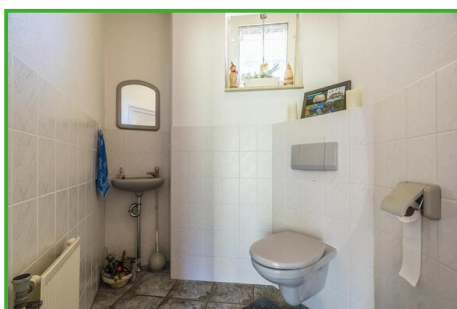
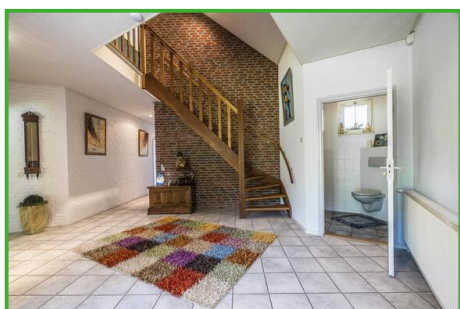

Aan deze fotopresentatie kunnen geen rechten worden ontleend.
Op alle diensten die door Boer verzekeringen en makelaardij worden geleverd zijn onze algemene leveringsvoorwaarden van toepassing. De tekst van onze voorwaarden zijn geplaatst op de site www.makelaardijboer.nl en worden op verzoek verzonden.

Fotopresentatie

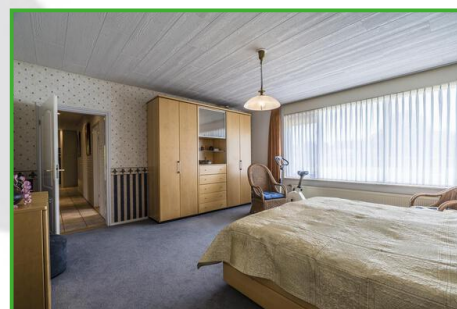
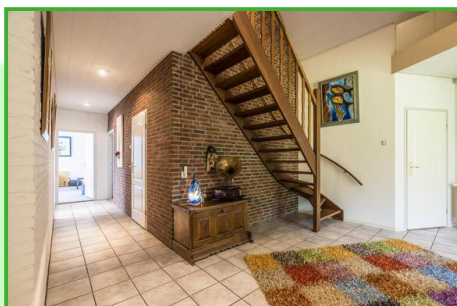
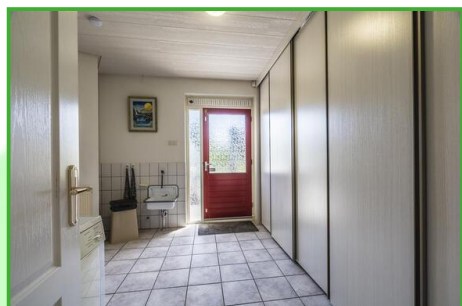

Aan deze fotopresentatie kunnen geen rechten worden ontleend.
Op alle diensten die door Boer verzekeringen en makelaardij worden geleverd zijn onze algemene leveringsvoorwaarden van toepassing. De tekst van onze voorwaarden zijn geplaatst op de site www.makelaardijboer.nl en worden op verzoek verzonden.

Fotopresentatie

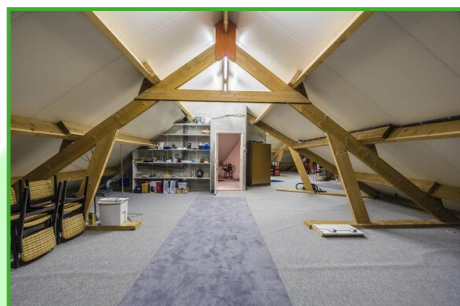
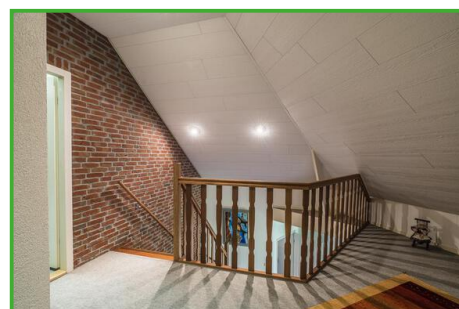
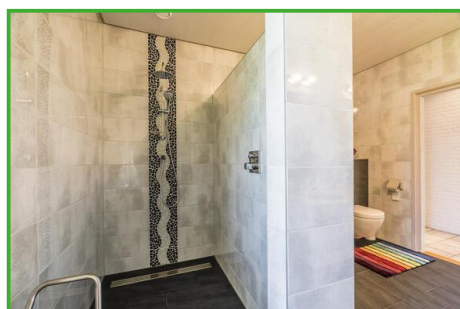

Aan deze fotopresentatie kunnen geen rechten worden ontleend.
Op alle diensten die door Boer verzekeringen en makelaardij worden geleverd zijn onze algemene leveringsvoorwaarden van toepassing. De tekst van onze voorwaarden zijn geplaatst op de site www.makelaardijboer.nl en worden op verzoek verzonden.

Kadastrale kaart

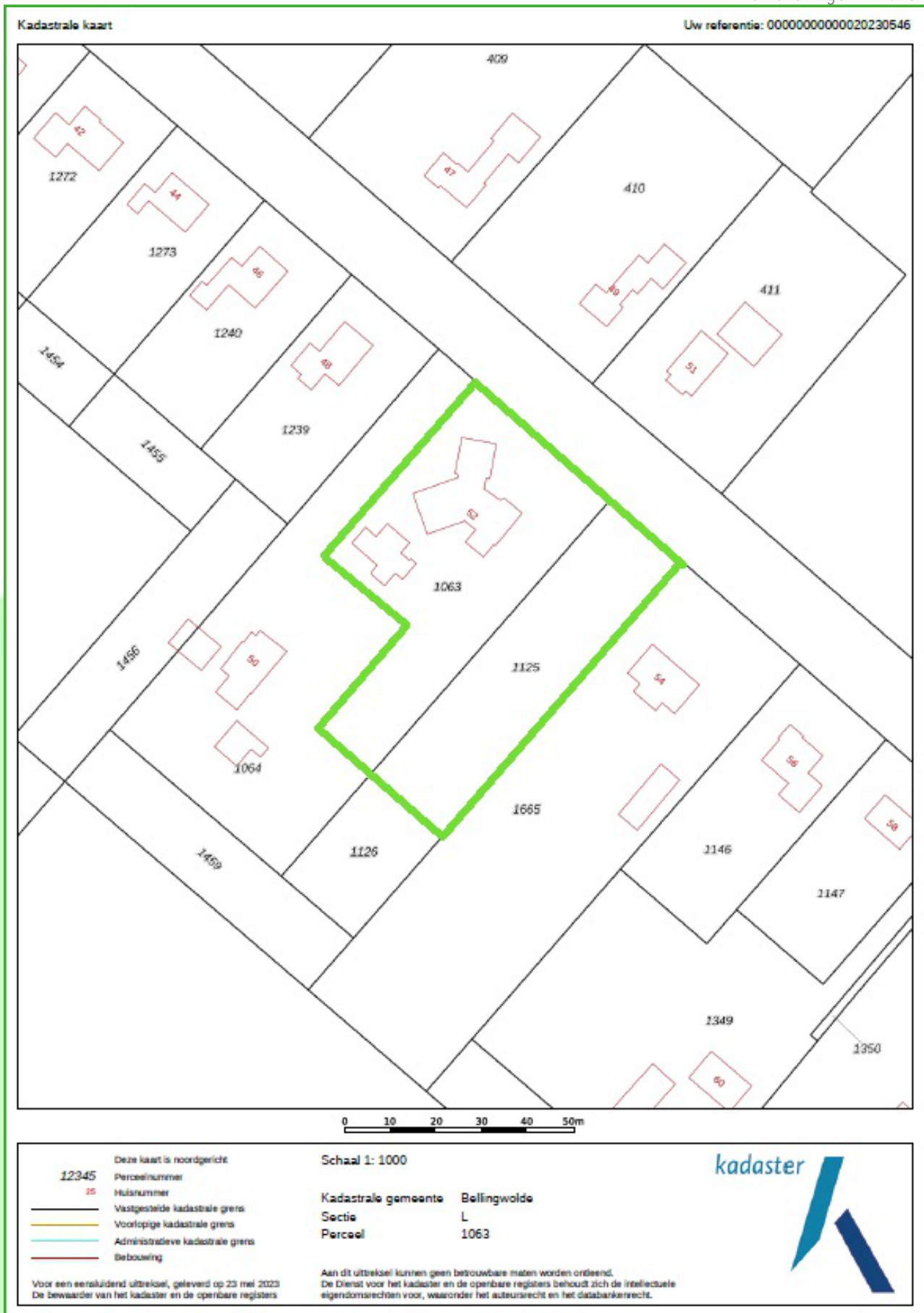

Plattegrond

Begane grond



Het betreft hier een schets, hieraan kunnen geen rechten worden ontleend.

Plattegrond

1e verdieping

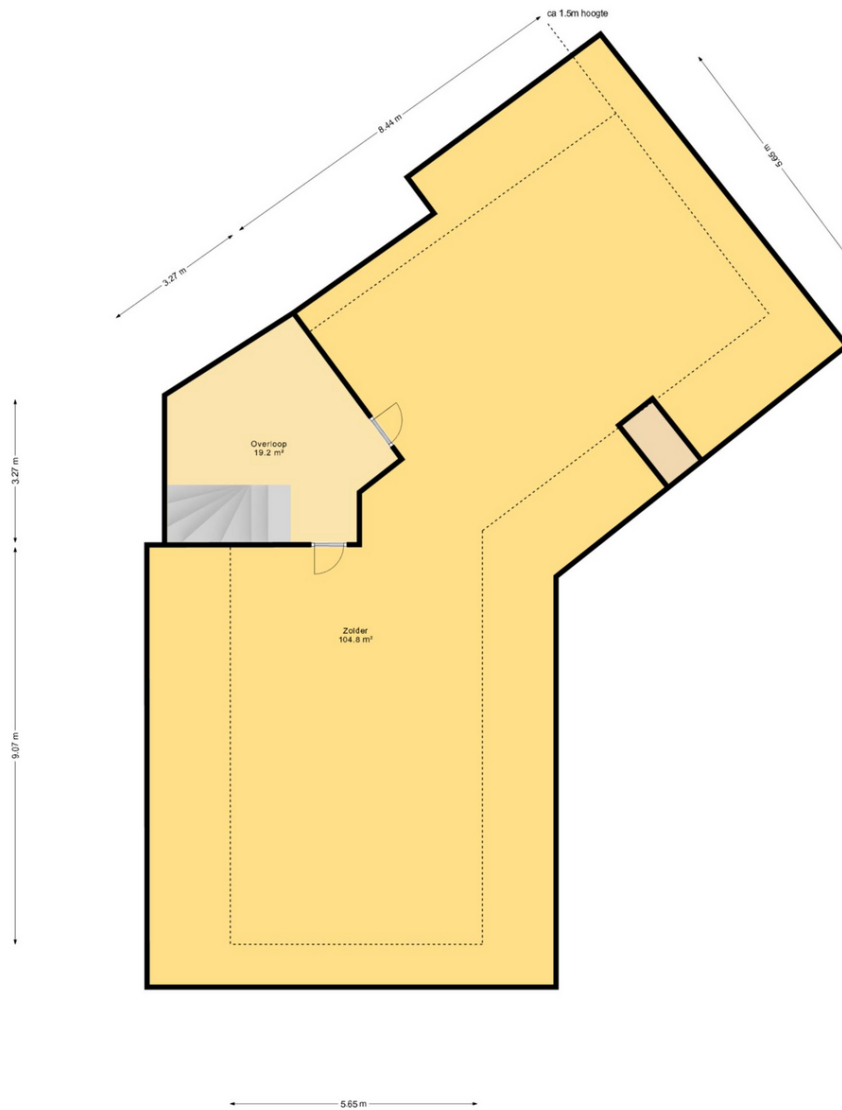

Het betreft hier een schets, hieraan kunnen geen rechten worden ontleend.

Bijgebouwen

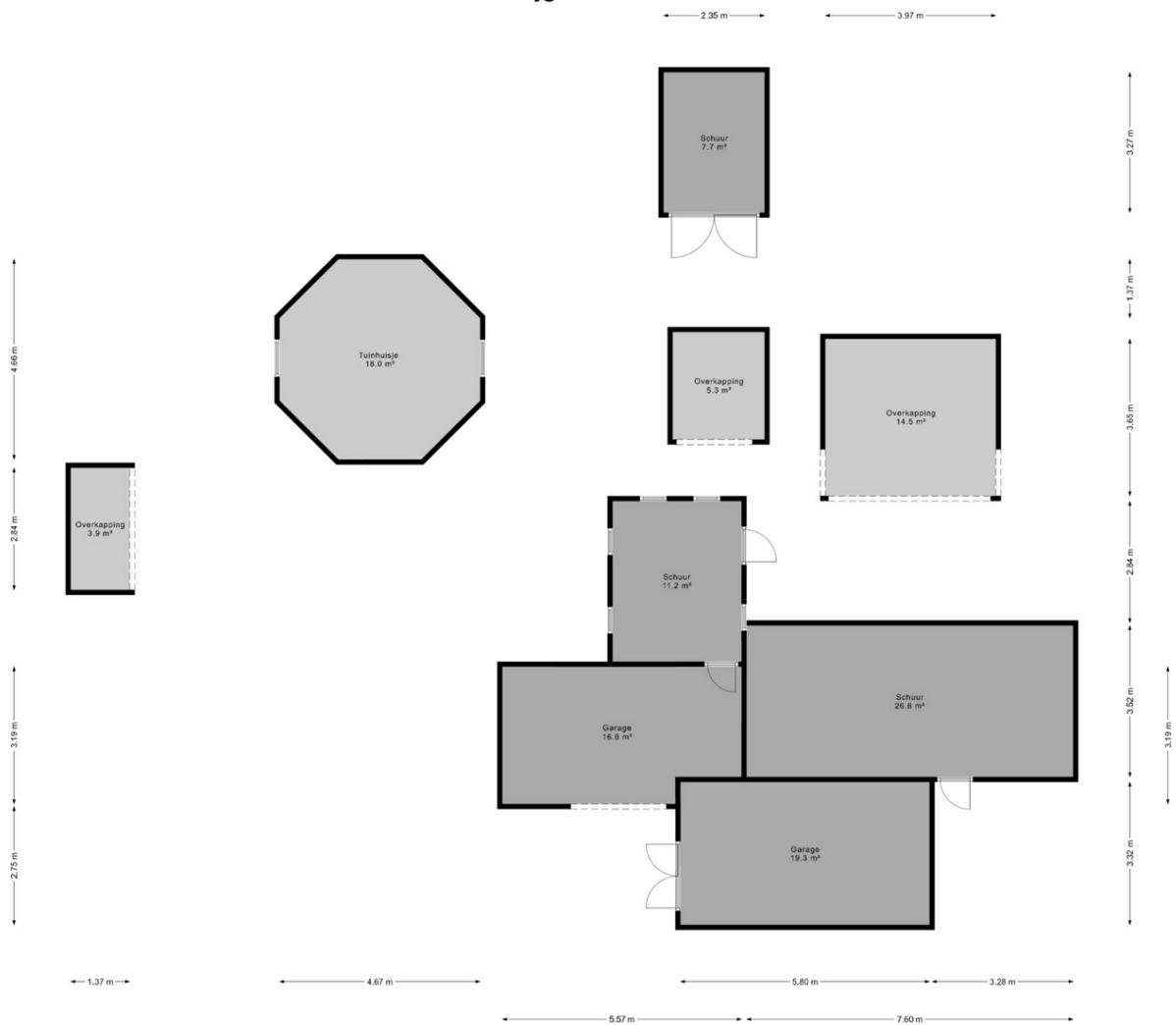

Het betreft hier een schets, hieraan kunnen geen rechten worden ontleend.



Rapport Bodemloket

Datum: 3-6-2024



Legenda

Locatie



Voortgang onderzoek

-  Gegevens aanwezig, status onbekend
-  Samenhangsactiteit
-  Voltoende onderzoek/gesaneerd
-  Onderzoek uitvoeren
-  Historie gebied

Mijnsteengebieden

-  Mijnsteengebied Limburg (excl. 4000-0000)

Bodemloket Rapport

Rapport

Inhoud

1 **Algemeen**

2 **Disclaimer**

1 Algemeen

Bij het Bodemloket is geen informatie voor deze locatie beschikbaar over bodemonderzoek en/of sanering. Mogelijk is informatie beschikbaar bij gemeente, omgevingsdienst of provincie.

2 Disclaimer

De bodeminformatie omvat alleen informatie die bij de provincie en gemeenten bekend is. Wanneer er geen gegevens op de kaart staan kunnen we niet met zekerheid zeggen dat de ondergrond schoon is. Andersom wijzen historische bedrijfsactiviteiten op die kaart niet zonder meer op bodemverontreiniging. Om deze duidelijkheid in te krijgen moet de bodem verder onderzocht worden.

De inhoud van deze bodeminformatiekaart is met de grootste zorg samengesteld. Toch kan het voorkomen dat de informatie verouderd is of onjuistheden bevat. Wij vragen daarvoor uw begrip. Hierin voor de meest actuele situatie van een locatie contact op met de gegevensbeheerder van de locatie. De contactgegevens van de gegevensbeheerder staat hierboven.

Uw reactie stellen we op prijs. Het geeft ons gelegenheid de fouten en gebreken te herstellen.

Rijkswaterstaat beheert de website Bodemloket. Vragen over de werking van de website kunt u stellen via onze helpdesk: <https://www.bodemplus.nl/helpdesk>.

Energielabel woningenRegistratienummer
308507496Datum registratie
09-06-2023Geldig tot
26-05-2033Status
Definitief**Deze woning
heeft energielabel****B**

Isolatie		Installaties	Hoofdsysteem	Verbetering aanbevolen?
1 Gevels	+/- + ++	7 Verwarming	HR-107 ketel	nee ja
2 Gevelpanelen	+/- + ++	8 Warm water	Combiketel	nee ja
3 Daken	+/- + ++	9 Zonneboiler	Niet aanwezig	nee ja
4 Vloeren	+/- + ++	10 Ventilatie	Natuurlijke ventilatie via ramen en/of roosters	nee ja
5 Ramen	+ ++	11 Koeling	Niet aanwezig	nee n.t.b.
6 Buitendeuren	+/- + ++	12 Zonnepanelen	Aanwezig	nee ja

Deze woning wordt verwarmd via een aardgasaansluitingWarmtebehoefte
in de wintermaandenLaag **Gemiddeld** HoogRisico op hoge
binnentemperaturen
in de zomermaandenLaag **Hoog**Aandeel hernieuwbare
energie**17,6 %**

Toelichtingen en aanbevelingen vindt u op pagina 2 en verder

Over deze woning**Adres**Sportweg 52
9895EC Bellingwolde
BAG-ID: 003701000001036**Detailaanduiding**Bouwjaar 1989
Compactheid 2,12
Vloeroppervlakte 274 m²**Woningtype**

Vrijstaande woning

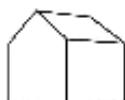
**Opnamedetails****Naam**

I. Ek

Examnummer

4587.7215.1763

Certificaathouder

BuildingLabel B.V.

Inschrijfnummer

SKW.012311

KvK-nummer

39090359

Certificerende instelling

SKW Certificatie BV

Soort opname

Basisopname



Toelichting bij dit energielabel

Voor uw woning is het energielabel bepaald. Dit label geeft aan hoe energiezuinig uw woning is. Hierbij is gekeken naar de isolatie van de woning en de installaties die nodig zijn voor verwarming, koeling, warm water en ventilatie.

Hoe minder fossiele energie uw woning gebruikt, hoe beter uw energielabel. Hierbij is G het slechtste energielabel en A+++ het beste energielabel. Fossiele energie komt van kolen, olie en aardgas. Uw woning gebruikt 168,07 kWh/m² fossiele energie per jaar. Dit komt overeen met 29,09 kg CO₂/m² per jaar. De hoeveelheid fossiele energie die uw woning gebruikt, hangt af van de isolatie, de aanwezige installaties en de compactheid van uw woning. Hoe compacter een woning is, des te lager is de waarde voor de compactheid. Een compacte woning heeft relatief weinig buitenmuren en verliest daardoor minder energie. Het gebruik van hernieuwbare energie – denk aan zonnepanelen, zonneboilers en warmtepompen – vermindert ook de fossiele energie die u nodig hebt. Isolatie en hernieuwbare energie zijn nodig voor de transitie naar een duurzame gebouwde omgeving tot 2050. Heeft u nog een aardgas aansluiting voor verwarming van uw woning, dan moet u zich voorbereiden op deze overgang. Op dit energielabel vindt u adviezen hoe u dit kunt doen.

168,07 kWh/m² per jaar



Hoe is het energielabel berekend? Hierbij is uitgegaan van een gemiddeld aantal bewoners, gemiddeld bewonersgedrag en het gemiddelde Nederlandse klimaat. Het energiegebruik voor huishoudelijke apparatuur – zoals tv, wasmachine en koelkast – telt niet mee. Dit is omdat het energielabel alleen gaat over hoe energiezuinig de woning zelf is. Het energiegebruik op het energielabel is daarom niet hetzelfde als het elektriciteitsverbruik op uw energierekening.

Warmtebehoefte in de wintermaanden



De warmtebehoefte is de hoeveelheid warmte die gemiddeld per jaar nodig is om uw woning voldoende warm te krijgen. Een woning die goed geïsoleerd en kierdicht is, en een energiezuinig ventilatiesysteem heeft, heeft een lage warmtebehoefte. De warmtebehoefte van uw woning is 141,52 kWh per vierkante meter vloeroppervlakte. Bij een warmtebehoefte van maximaal 88 kWh per vierkante meter vloeroppervlakte voldoet de woning aan de Standaard voor woningisolatie. Uw woning is dan in veel gevallen klaar voor de overstap naar een duurzame warmtevoorziening die warmte levert op ongeveer 50 graden in de woning, zoals warmtepompen.

Voldoet aan de Standaard voor woningisolatie?

ja nee

Risico op hoge binnentemperaturen in de zomermaanden



Het risico op hoge binnentemperaturen in uw woning in de zomermaanden is hoog. Maatregelen zoals buitenzonwering, zonwerende beglazing en dakisolatie beperken het risico op hoge binnentemperaturen.

Aandeel hernieuwbare energie



Het aandeel hernieuwbare energie dat u benut voor uw woning, is 17.6%. Hernieuwbare energie is afkomstig uit zon, biomassa, buitenlucht en bodem. Zonnepanelen, zonneboilers, warmtepompen en biomassaketels vergroten het aandeel hernieuwbare energie.

Indicatie energierekening

Prijspeil december 2022

Er is in de tarieven geen rekening gehouden met het prijspeilfond.

Onderstaande tabel geeft een indicatie van de energierekening per maand, gebaseerd op vergelijkbare woningen in Nederland. Uw energierekening wordt behalve door de energiezuinigheid van de woning ook door uw gedrag beïnvloed. Als u de verwarming veel aan hebt staan, veel warm water gebruikt en veel elektrische apparatuur in gebruik heeft, dan is uw energierekening hoger. Er is in de tabel daarom onderscheid gemaakt in laag, gemiddeld en hoog.

	G	F	E	D	C	B	A	A ⁺	A ⁺⁺	A ⁺⁺⁺	A ⁺⁺⁺⁺
Laag	€585	€585	€580	€580	€555	€535	€500	€480	€470	€460	€450
Gemiddeld	€880	€865	€850	€830	€785	€740	€695	€665	€650	€630	€615
Hoog	€1410	€1310	€1225	€1140	€1080	€1020	€960	€910	€885	€850	€830

Voorwaarden

- | | | |
|-------------------------------------|-------------------------------------|--|
| 1. Bezichtiging en onderzoek | 5. Waarborgsom/ bankgarantie | 9. Inschrijving |
| 2. Koopakte | 6. Bedenktijd | 10. Identiteit partijen |
| 3. Kosten koper | 7. Financiering | 11. Maatvoering |
| 4. Notaris | 8. Ouderdomsclausule | 12. Algemene leveringsvoorwaarden |
-

1. Bezichtiging en onderzoek

Om een goed inzicht van het verkochte te krijgen stellen wij het minimaal aantal bezichtigingen op twee. Daarnaast adviseren wij u en krijgt u van ons de mogelijkheid om een deskundige in te schakelen voor een bouwtechnisch onderzoek. Dat u als koper deze mogelijkheid heeft gehad, wordt vervolgens vastgelegd in de koopakte.

2. Koopakte

De koopakte zal worden opgemaakt door de desbetreffende notaris. Deze koopakte zal worden aangevuld met de bijgevoegde vragenlijst en zakenlijst waar zowel koper alsmede verkoper voor zal tekenen.

3. Kosten koper

De kosten, rechten en overdrachtsbelasting die uit de overeenkomst en de eigendomsoverdracht voortvloeien zijn voor rekening van de koper.

4. Notaris

Bij plaatselijk notariaat.

5. Waarborgsom/ bankgarantie

Bij het afsluiten van de koopovereenkomst vragen wij de koper van de woning om een waarborgsom of bankgarantie. De waarborgsom of bankgarantie dient 10% van de verkoopprijs te bedragen. Maximaal 2 weken na afloop van de ontbindende voorwaarde voor financiering dient de som in het bezit te zijn van de desbetreffende notaris.

6. Bedenktijd

Koper heeft gedurende 3 dagen na de ter handstelling van (een kopie van) de door verkoper en koper getekende koopakte het recht de koopovereenkomst te ontbinden.

7. Financiering

Indien deze ontbindende voorwaarde is overeengekomen, geldt de ontbindende voorwaarde voor financiering voor een periode van 6 weken na overeenstemming. Ontbindende voorwaarden dienen uitdrukkelijk te worden overeengekomen.

8. Ouderdomsclausule

De volgende clausule zal bij oudere woningen in de koopakte worden opgenomen:

Koper verklaart ermee bekend te zijn dat het registergoed oud is hetgeen betekent dat de eisen welke aan de bouwkwaliteit gesteld mogen worden aanzienlijk lager liggen dan bij nieuwe woningen. Koper kan verkoper nimmer aansprakelijk stellen voor onbekende onzichtbare gebreken. Tenzij verkoper de kwaliteit ervan gegarandeerd heeft, staat verkoper niet in voor het dak, fundering, bouwkundige constructie, vloeren, elektrische installatie, gas- en waterinstallatie, de riolering de eventuele aanwezigheid van houtworm en/of andere ongedierte, de eventuele aanwezigheid van doorslaand en/of optrekkend vocht en eventuele aanwezigheid van zwam en dergelijke. Vorenbedoelde (bouwkundige) kwaliteitsgebreken worden door koper uitdrukkelijk aanvaard, ook indien en voorzover deze een inbreuk zouden vormen op het gebruik door koper van het verkochte als woonhuis, zoals dat is vermeld bij de omschrijving van het verkochte in de akte. Koper kan derhalve aan deze (eventuele) gebreken ten opzicht van verkoper geen rechten ontlenen, terwijl koper verkoper ontslaat van elke aansprakelijkheid terzake. Ten aanzien van de feitelijke staat van het verkochte verklaart koper uitdrukkelijk door verkoper in de gelegenheid te zijn gesteld het verkochte (bouwtechnisch) te (laten) onderzoeken. Koper verklaart, al dan niet uit eigen kennis, (dan wel op grond van een onderzoek door derde(n), welk onderzoek koper niet aan verkoper heeft gemeld) met de bouwkundige staat van het verkochte bekend te zijn en verkoper daarom dienaangaande voor aanspraken te vrijwaren.

9. Inschrijving

Koper heeft het recht de koopakte op zijn kosten door de notaris te laten inschrijven in de openbare registers. Inschrijving beschermt koper onder meer tegen latere vervreemding of bezwaren, een na inschrijving ingeschreven beslag en een na de dag van inschrijving uitgesproken faillissement, surseance of schuldsanering.

10. Identiteit partijen

Koper en verkoper stemmen ermee in, dat indien één van partijen daarom verzoekt, de wederpartij zich jegens de ander zal identificeren door het tonen van een geldig legitimatiebewijs.

11. Maatvoering, plattegronden en foto's.

Aan alle maatvoering zoals m2 en m3 alsmede eventueel bijgevoegde plattegronden/tekeningen en foto's kunnen geen rechten worden ontleend. Verkoper en/of ons kantoor kan nimmer aansprakelijk worden gesteld voor fouten met betrekking tot het in dit artikel genoemde.

12. Algemene leveringsvoorwaarden

Op alle diensten die door Boer verzekeringen en makelaardij worden geleverd zijn onze algemene leveringsvoorwaarden van toepassing. De tekst van onze voorwaarden zijn geplaatst op de site www.makelaardijboer.nl en worden op verzoek verzonden.