BOER
verzekeringen - makelaardij

# Dorpsstraat 135 te Vriescheloo

WWW.MAKELAARDIJBOER.NL
Hoofdweg 159 | 9695 AE BELLINGWOLDE | 0597-531490 | info@makelaardijboer.nl
VERZEKERINGEN MAKELAARDIJ

# Omschrijving

**Vraagprijs:**
**€ 499.500 k.k.**

Dit landelijk gelegen woonhuis biedt genoeg ruimte voor een groot gezin, paarden, kleine vee of misschien wil je helemaal zelfvoorzienend worden? Dat kan hier allemaal want de woning staat op een zeer ruim perceel van 5020 m2 waardoor er van alles mogelijk is. Niet alleen het perceel is ruim, ook de woning is zeer ruim opgezet en beschikt over maar liefst vijf slaapkamers. Alle slaapkamers en de badkamer zijn op de begane grond te vinden wat ervoor zorgt dat er gelijkvloers gewoond kan worden. De gehele woning wordt verwarmt doormiddel van een pellet-installatie. Kortom, echt een prachtige plek om te wonen met veel ruimte en veel mogelijkheden.

Begane grond: entree/hal(18,9m²) - keuken(13,8m²) voorzien van inbouwkeuken met inductiekookplaat, afzuigschouw, koelkast, fornuis en vaatwasser - woonkamer(49,9m²) – slaapkamer(10,6m²) - slaapkamer(12,7m²) - slaapkamer(10,5m²) - slaapkamer(12,2m²) - badkamer(7m²) voorzien van bad-douchecombinatie, dubbele wastafel en bidet – toilet met urinoir en fontein – bijkeuken met achterom en vaste trap naar opbergzolder – garage voorzien van pellet-installatie – kantoor/slaapkamer(14,9m²)

Verwarming: via pellet-installatie
Warm water: via elektrische boiler

Elektriciteit: 8 groepenkast + 2x krachtstroom

Beglazing: dubbele beglazing
Energielabel: F-label

Grondoppervlak: 50,20 are

Akte passering: bij plaatselijk notariaat
Aanvaarding: in overleg

# Fotopresentatie

Aan deze fotopresentatie kunnen geen rechten worden ontleend.
Op alle diensten die door Boer verzekeringen en makelaardij worden geleverd zijn onze algemene leveringsvoorwaarden van toepassing. De tekst van onze voorwaarden zijn geplaatst op de site www.makelaardijboer.nl en worden op verzoek verzonden.

WWW.MAKELAARDIJBOER.NL
Hoofdweg 159 | 9695 AE BELLINGWOLDE | 0597-531490 | info@makelaardijboer.nl
VERZEKERINGEN MAKELAARDIJ

# Fotopresentatie

BOER
verzekeringen - makelaardij

Aan deze fotopresentatie kunnen geen rechten worden ontleend.
Op alle diensten die door Boer verzekeringen en makelaardij worden geleverd zijn onze algemene leveringsvoorwaarden van toepassing. De tekst van onze voorwaarden zijn geplaatst op de site www.makelaardijboer.nl en worden op verzoek verzonden.

WWW.MAKELAARDIJBOER.NL
Hoofdweg 159 | 9695 AE BELLINGWOLDE | 0597-531490 | info@makelaardijboer.nl
VERZEKERINGEN MAKELAARDIJ

# Fotopresentatie

Aan deze fotopresentatie kunnen geen rechten worden ontleend.
Op alle diensten die door Boer verzekeringen en makelaardij worden geleverd zijn onze algemene leveringsvoorwaarden van toepassing. De tekst van onze voorwaarden zijn geplaatst op de site www.makelaardijboer.nl en worden op verzoek verzonden.

WWW.MAKELAARDIJBOER.NL
Hoofdweg 159 | 9695 AE BELLINGWOLDE | 0597-531490 | info@makelaardijboer.nl
VERZEKERINGEN MAKELAARDIJ

# Fotopresentatie

Aan deze fotopresentatie kunnen geen rechten worden ontleend.
Op alle diensten die door Boer verzekeringen en makelaardij worden geleverd zijn onze algemene leveringsvoorwaarden van toepassing. De tekst van onze voorwaarden zijn geplaatst op de site www.makelaardijboer.nl en worden op verzoek verzonden.

WWW.MAKELAARDIJBOER.NL
Hoofdweg 159 | 9695 AE BELLINGWOLDE | 0597-531490 | info@makelaardijboer.nl
VERZEKERINGEN MAKELAARDIJ

# Fotopresentatie

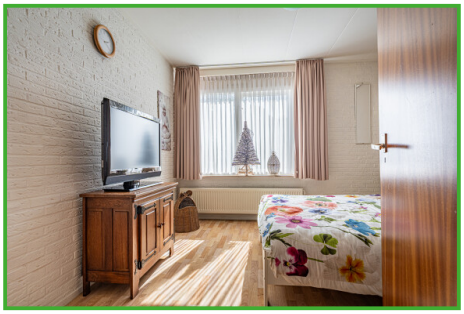

Aan deze fotopresentatie kunnen geen rechten worden ontleend.
Op alle diensten die door Boer verzekeringen en makelaardij worden geleverd zijn onze algemene leveringsvoorwaarden van toepassing. De tekst van onze voorwaarden zijn geplaatst op de site www.makelaardijboer.nl en worden op verzoek verzonden.

WWW.MAKELAARDIJBOER.NL
Hoofdweg 159 | 9695 AE BELLINGWOLDE | 0597-531490 | info@makelaardijboer.nl
VERZEKERINGEN MAKELAARDIJ

# Fotopresentatie

Aan deze fotopresentatie kunnen geen rechten worden ontleend.
Op alle diensten die door Boer verzekeringen en makelaardij worden geleverd zijn onze algemene leveringsvoorwaarden van toepassing. De tekst van onze voorwaarden zijn geplaatst op de site www.makelaardijboer.nl en worden op verzoek verzonden.

WWW.MAKELAARDIJBOER.NL
Hoofdweg 159 | 9695 AE BELLINGWOLDE | 0597-531490 | info@makelaardijboer.nl
VERZEKERINGEN MAKELAARDIJ

BOER
verzekeringen - makelaardij

# Voorwaarden


1. Bezichtiging en onderzoek
2. Koopakte
3. Kosten koper
4. Notaris
5. Waarborgsom/ bankgarantie
6. Bedenktijd
7. Financiering
8. Ouderdomsclausule
9. Inschrijving
10. Identiteit partijen
11. Maatvoering
12. Algemene leverings-voorwaarden


## 1. Bezichtiging en onderzoek

Om een goed inzicht van het verkochte te krijgen stellen wij het minimaal aantal bezichtigingen op twee. Daarnaast adviseren wij u en krijgt u van ons de mogelijkheid om een deskundige in te schakelen voor een bouwtechnisch onderzoek.
Dat u als koper deze mogelijkheid heeft gehad, wordt vervolgens vastgelegd in de koopakte.

## 2. Koopakte

De koopakte zal worden opgemaakt door de desbetreffende notaris. Deze koopakte zal worden aangevuld met de bijgevoegde vragenlijst en zakenlijst waar zowel koper alsmede verkoper voor zal tekenen.

## 3. Kosten koper

De kosten, rechten en overdrachtsbelasting die uit de overeenkomst en de eigendomsoverdracht voortvloeien zijn voor rekening van de koper.

## 4. Notaris

Bij plaatselijk notariaat.

## 5. Waarborgsom/ bankgarantie

Bij het afsluiten van de koopovereenkomst vragen wij de koper van de woning om een waarborgsom of bankgarantie. De waarborgsom of bankgarantie dient 10% van de verkoopprijs te bedragen. Maximaal 2 weken na afloop van de ontbindende voorwaarde voor financiering dient de som in het bezit te zijn van de desbetreffende notaris.

## 6. Bedenktijd

Koper heeft gedurende 3 dagen na de ter handstelling van (een kopie van) de door verkoper en koper getekende koopakte het recht de koopovereenkomst te ontbinden.

**7. Financiering**

Indien deze ontbindende voorwaarde is overeengekomen, geldt de ontbindende voorwaarde voor financiering voor een periode van 6 weken na overeenstemming. Ontbindende voorwaarden dienen uitdrukkelijk te worden overeengekomen.

**8. Ouderdomsclausule**

De volgende clausule zal bij oudere woningen in de koopakte worden opgenomen:

*Koper verklaart ermee bekend te zijn dat het registergoed oud is hetgeen betekent dat de eisen welke aan de bouwkwaliteit gesteld mogen worden aanzienlijk lager liggen dan bij nieuwe woningen. Koper kan verkoper nimmer aansprakelijk stellen voor onbekende onzichtbare gebreken. Tenzij verkoper de kwaliteit ervan gegarandeerd heeft, staat verkoper niet in voor het dak, fundering, bouwkundige constructie, vloeren, elektrische installatie, gas- en waterinstallatie, de riolering de eventuele aanwezigheid van houtworm en/of andere ongedierte, de eventuele aanwezigheid van doorslaand en/of optrekkend vocht en eventuele aanwezigheid van zwam en dergelijke. Vorenbedoelde (bouwkundige) kwaliteitsgebreken worden door koper uitdrukkelijk aanvaard, ook indien en voorzover deze een inbreuk zouden vormen op het gebruik door koper van het verkochte als woonhuis, zoals dat is vermeld bij de omschrijving van het verkochte in de akte. Koper kan derhalve aan deze (eventuele) gebreken ten opzicht van verkoper geen rechten ontlenen, terwijl koper verkoper ontslaat van elke aansprakelijkheid terzake. Ten aanzien van de feitelijke staat van het verkochte verklaart koper uitdrukkelijk door verkoper in de gelegenheid te zijn gesteld het verkochte (bouwtechnisch) te (laten) onderzoeken. Koper verklaart, al dan niet uit eigen kennis, (dan wel op grond van een onderzoek door derde(n), welk onderzoek koper niet aan verkoper heeft gemeld) met de bouwkundige staat van het verkochte bekend te zijn en verkoper daarom dienaangaande voor aanspraken te vrijwaren.*

**9. Inschrijving**

Koper heeft het recht de koopakte op zijn kosten door de notaris te laten inschrijven in de openbare registers. Inschrijving beschermt koper onder meer tegen latere vervreemding of bezwaringen, een na inschrijving ingeschreven beslag en een na de dag van inschrijving uitgesproken faillissement, surseance of schuldsanering.

**10. Identiteit partijen**

Koper en verkoper stemmen ermee in, dat indien één van partijen daarom verzoekt, de wederpartij zich jegens de ander zal identificeren door het tonen van een geldig legitimatiebewijs.

**11. Maatvoering, plattegronden en foto's.**

Aan alle maatvoering zoals m2 en m3 alsmede eventueel bijgevoegde plattegronden/ tekeningen en foto's kunnen geen rechten worden ontleend. Verkoper en/of ons kantoor kan nimmer aansprakelijk worden gesteld voor fouten met betrekking tot het in dit artikel genoemde.

**12. Algemene leveringsvoorwaarden**

Op alle diensten die door Boer verzekeringen en makelaardij worden geleverd zijn onze algemene leveringsvoorwaarden van toepassing. De tekst van onze voorwaarden zijn geplaatst op de site www.makelaardijboer.nl en worden op verzoek verzonden.